

Register – Login – Recovery Login

www.MyGpsTrack.net

www.GpsTracks.pro

1. Ketik alamat di web browser Anda : www.gpstracks.pro kemudian pilih menu “Pendaftaran”
2. Masukkan alamat email Anda kemudian masukkan kode angka yang telah disediakan



LiveTrackGPS ID EN ✕

UNIVERSAL Track
Tracking Anytime Anywhere

▶ Masuk
▶ Lost login recovery
▼ Pendaftaran

Data login akan dikirim ke Alamat Email yang diberikan.

E-mail:

Masukkan kode:

Register

3. Mohon cek email Anda karena MyGpsTrack.net akan mengirimkan password ke email Anda. Cek inbox atau Spam
4. Klik Login dan masukkan email Anda serta password yang telah dikirimkan ke email Anda



LiveTrackGPS ID EN ✕

UNIVERSAL Track
Tracking Anytime Anywhere

▼ Masuk

E-mail:

Password:

ingat saya

Masuk

▶ Lost login recovery
▶ Pendaftaran

5. Jika suatu saat Anda lupa password Anda, silahkan klik Lost Login Recovery. Masukkan email Anda dan kode angka yang diberikan kemudian MyGpsTrack akan mengirimkan password baru ke email Anda.

6. Setelah Login, Anda akan dapat masuk ke dalam peta digital MyGpsTrack. Klik tombol



7. Klik Tombol  plus hijau untuk menambah perangkat kemudian masukkan Nama perangkat / Nomer Polisi dan IMEI/ID alat kemudian klik "Save"

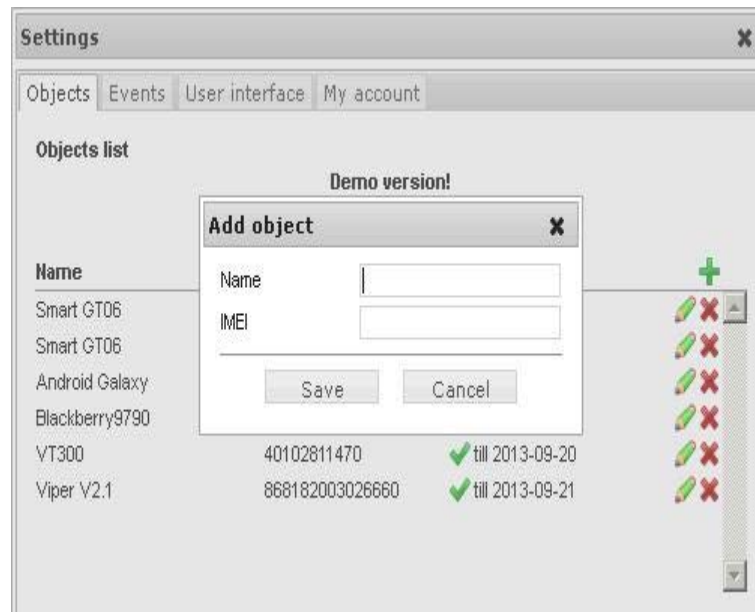

Menu Seting / Pengaturan



- Objects** : Menambah , mengedit, menghapus daftar perangkat / kendaraan Anda
 -  : "Parameter Objects" meliputi
 - ✓ Nama Kendaraan / Nama Perangkat Anda
 - ✓ IMEI / ID perangkat Anda
 - ✓ Jenis Transportasi / Kendaraan
 - ✓ State Number / Kode Negara
 - ✓ Nomer Simcard perangkat Anda
 - ✓ Report : mengatur batas kecepatan perangkat / kendaraan Anda
 - ✓ Fuel Consumption : akan tersedia di versi 2.0
 - ✓ Sensor : akan tersedia di versi 2.0
- Events / Peristiwa** meliputi :
 - Event Register/Registrasi Peristiwa, jika Anda centang maka Anda akan mendapatkan laporan
 - ✓ Laporan kehilangan sinyal GPS dan GPRS

- ✓ Masuk/Keluar Batas Daerah
- ✓ Batas Kecepatan
- Pesan dalam sitem / Message in the system, jika Anda centang maka laporan akan dikonfirmasi ke dalam peta digital pada saat Anda login
 - ✓ Send new events to E-mail / Pengiriman laporan peristiwa ke email Anda. Jika Anda menghendaki laporan melalui email silahkan isi email Anda kemudian centang
 - ✓ Notifikasi bisa Anda pilih dalam bahasa yang ada, silahkan dipilih

3. User Interface

- Map
 - ✓ Remember last map position / mengingatkan Anda tentang posisi peta terakhir Anda akses
 - ✓ Show object tail : menunjukkan ekor obyek kendaraan
 - ✓ Object tail color : silakan menentukan warna ekor perangkat/kendaraan Anda
 - ✓ History route color : Silhkan menentukan warna jejak riwayat perjalanan perangkat/kendaraan Anda
- Lain –Lain / Other
 - ✓ Unit of measure/Satuan jarak : tersedia mile dan kilometer. Silahkan Anda pilih
 - ✓ Time Zone/Zona waktu : **Setting menjadi GMT =0, sedangkan di perangkat setting menjadi GMT=+7 atau sesuaikan dengan zona waktu setempat . (WIB/WITA/WIT)**



Tanda simpan setelah Anda mengatur dalam pengaturan

4. My Account

- Merubah password Anda. Silahkan masukkan password lama Anda kemudian masukkan password baru dan konfirmasi password baru Anda. Klik save.

TOMBOL INTERFACE



1. Obyek : Daftar perangkat / kendaraan
2. Peristiwa : Laporan peristiwa seperti Sinyal GPS/GPRS hilang, Overspeed, masuk/Keluar batas daerah. Anda dpat mengatur tampilan 10-50 laporan dalam 1 tampilan
3. Tempat : Pembuatan Batas Daerah dan POI (Point of Interest)

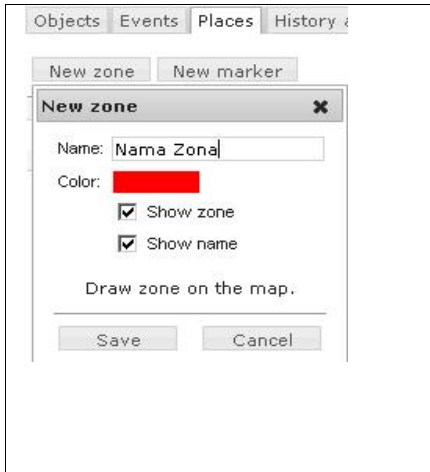

- Isi nama zona yang akan Anda buat
- Pilih warna sesuai keinginan
- Centang jika ingin nama ditampilkan dan zona diperlihatkan
- Tentukan titik dalam peta melalui sudut. Untuk mengakhiri sudut mohon klik mouse Anda 2-3x

Contoh Hasil :

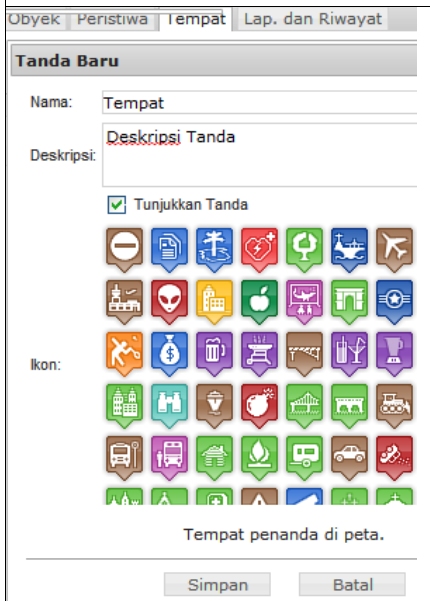
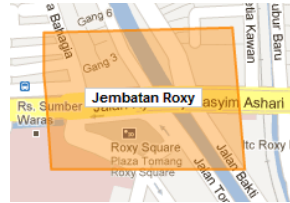

Isi nama POI/tanda yang akan Anda buat seperti nama Rumah, Gudang, Markas, Kantor,dll

Anda dapat menuliskan deskripsi tanda yang dibuat baik alamat, nomer telepon,dll

Silahkan pilihgambar icon POI. Klik salah satu gambar kemudian tentukan titik dalam peta digital. Klik mouse Anda sekali maka icon gambar akan muncul pada titik dimana Anda pilih.

Contoh Hasil :



Klik Save setelah Anda pilih



- Tombol edit dan menghapus Batas daerah dan POI

LAPORAN DAN RIWAYAT

Obyek
Peristiwa
Tempat
Lap. dan Riwayat

Obyek:

Filter:

Waktu Dari: :

Waktu Sampai: :

Penyaringan (Matikan jika rute tidak akurat)

Peristiwa

Berhenti:

Laporan:

Informasi Umum

Informasi Umum

Laporan Perjalanan dan Berhenti

Laporan Batas Kecepatan

Laporan Masuk/Keluar Daerah

Tunj

Ekspor

- Tentukan Object
- Filter : Hari ini, 2 hari, 1 minggu, seminggu yang lalu, kemarin
- Menentukan tanggal dan jam mulai sampai tanggal dan jam berakhir
- Menyaring jika rute perjalanan tidak akurat
- Laporan peristiwa
- Laporan berhenti bisa diatur 1 menit sampai 5 jam

General information

Object: Android Galaxy
IMEI: 358736040231323
Period: 2012-10-01 00:00:00 to 2012-10-04 00:00:00

Route start: 2012-10-02 12:23:13
Route end: 2012-10-02 23:19:41
Route length: 10.41 km
Top speed: 82.00 km/h
Average speed: 36.38 km/h
Fuel consumption: 0 l

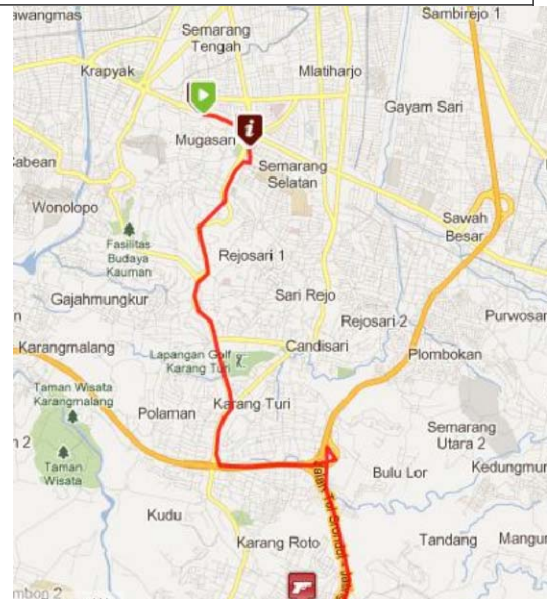

Route and stops report

Object: Android Galaxy
IMEI: 358736040231323
Period: 2012-10-01 00:00:00 to 2012-10-04 00:00:00

Moving duration: 17 min, 43 s
Stops duration: 40 min, 49 s

Status	Start	End	Duration	Length, l
Moving	2012-10-02 12:23:13	2012-10-02 12:40:57	17 min, 44 s	1.07
Stoped	2012-10-02 12:40:57	2012-10-02 13:21:47	40 min, 50 s	-6.992018, 110.422499

- Berapa lama abyek bergerak/berjalan
- Berapa lama obyek berhenti
- Dimana saja obyek berhenti

Stop point		
Length, km	Avg. speed, km/h	Max. speed, km/h
1.07	26.14	40.00

-6.992018, 110.422499

	<ul style="list-style-type: none"> • Tombol Reply • Tombol Stop • Tombol Pause • Pengaturan kecepatan reply 1 x -8x • Batas minimal kecepatan dan maksimal kecepatan
	<ul style="list-style-type: none"> • Tombol Print Out/Cetak

Laporan Batas Kecepatan Overspeed report

Object: Smart GT06

IMEI: 353419034175062

Period: 2012-10-01 00:00:00 to 2012-10-04 00:00:00

Speed limit: 0 km/h

Date/Time	Position	Duration	Max. speed, km/h
2012-10-02 09:05:52	-7.053075, 110.429512	2 min, 37 s	17.00
2012-10-02 09:06:52	-7.052543, 110.428443	39 s	25.00
2012-10-02 09:08:13	-7.052032, 110.432173	1 min, 10 s	42.00

Laporan Geofence/Pembatasan Daerah

Zone	Zone in	Zone out	Duration
Jembatan Roxy	2012-10-02 09:01:44	2012-10-02 09:04:04	2 min, 19 s
Jembatan Roxy	2012-10-02 09:06:42	2012-10-02 09:07:43	1 min, 0 s
Jembatan Roxy	2012-10-02 09:48:41	2012-10-02 11:21:31	1 h, 32 min, 49 s
Jembatan Roxy	2012-10-02 13:38:49	2012-10-02 14:22:25	43 min, 35 s